



universität
wien

Qualitätssicherung

An:
Mag. Dr. Nademleinsky
persönlich

Lukas Mitterauer

Dguqpf gt g'Gkpt lej wpi 'IÄt 'S wrk@uuklej gt wpi '''

******Wpkxgt uk@uut c'Ëg'7*

C/3232'Y kgp

V- 65/3/6499/3: 2'23"

H- 65/3/6499/; '3: 2"

gxcnwv kqB wpk:kgQ:eQv'

j wr <ly y y 0wpkxkgQ:eQvls ul'

Auswertungsbericht Lehrveranstaltungsevaluation an die Lehrenden

Sehr geehrter Herr Mag. Dr. Marco Nademleinsky,

Als Anlage erhalten Sie die Ergebnisse der automatisierten Auswertung der Lehrveranstaltungsevaluation W17 zur

Veranstaltung Internationales Familienrecht (17W-03-030321-01)

mit dem Fragebogen vom Typ 003-2-V5:

Im ersten Teil wird das Antwortverhalten der Studierenden detailliert dargestellt.
Im zweiten Teil des Auswertungsberichts werden die Mittelwerte aller einzelnen Fragen aufgelistet.
Der dritte Teil beinhaltet die Antworten zu den offenen Fragen.

Sie können eine Stellungnahme abgeben und Ihre Ergebnisse laufend einsehen unter <http://eval2.univie.ac.at/> (Der Zugang ist aus Sicherheitsgründen nur über das Universitätsnetz möglich. Wenn Sie von außerhalb der Universität auf die Daten zugreifen wollen, müssen Sie vorher eine vpn-Verbindung einrichten: <https://univpn.univie.ac.at/>). Zur Abgabe der Stellungnahme klicken Sie auf das Notizfeld hinter dem Lehrveranstaltungstitel. Die Stellungnahme wird im Ergebnisbericht auf der letzten Seite gespeichert.

Die Ergebnisse werden von uns aus technischen Gründen nur an die/den erstgenannten LV-LeiterIn übermittelt. Wurden auch andere LV-LeiterInnen mit dieser Umfrage mitevaluiert, bitten wir Sie, die Ergebnisse auch an Ihre KollegInnen weiter zu leiten.

Wir hoffen, die Ergebnisse stellen für Sie ein hilfreiches und konstruktives Feedback zur kontinuierlichen Weiterentwicklung Ihrer Lehrveranstaltung dar. Für Studierende ist es wichtig zu erfahren, was mit den Ergebnissen der LV-Evaluierung geschieht. Dies kann erreicht werden, wenn Sie den Studierenden Rückmeldung dazu geben, wie Sie die Evaluationsergebnisse aufgenommen haben und welche Änderungen Sie vornehmen wollen.

Bei Rückfragen steht Ihnen die Besondere Einrichtung für Qualitätssicherung gerne zur Verfügung (Tel.: 4277-18001 email: evaluation@univie.ac.at).

Mit freundlichen Grüßen

Lukas Mitterauer



Marco Nademleinsky
 Internationales Familienrecht (17W-03-030321-01)
 Erfasste Fragebögen = 18

Auswertungsteil der geschlossenen Fragen

Legende

Fragestext

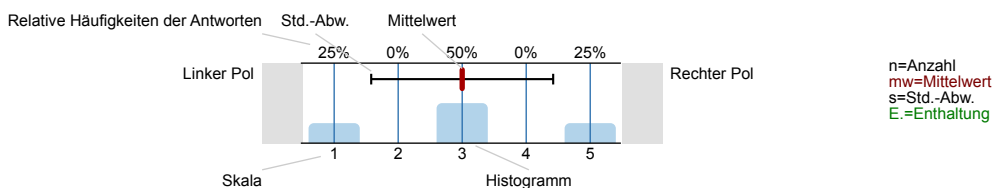

1. Universitätseinheitlicher Teil

1.1) Zu Beginn der Lehrveranstaltung wurde ausreichend über Ziele, Inhalte und Beurteilungskriterien informiert.

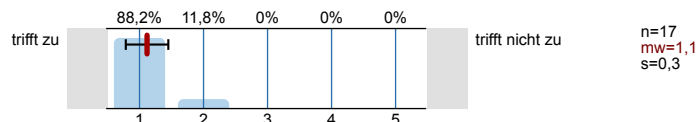

1.2) Die Inhalte der Lehrveranstaltung finde ich sehr interessant.

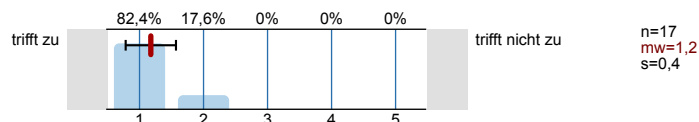

1.3) Die Lehrveranstaltung leistet für mich einen wichtigen Beitrag zur Erreichung meiner Studienziele.

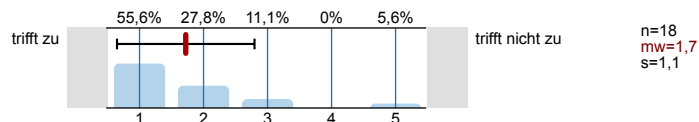

1.4) Die/Den LehrveranstaltungsleiterIn empfinde ich als sehr motivierend.

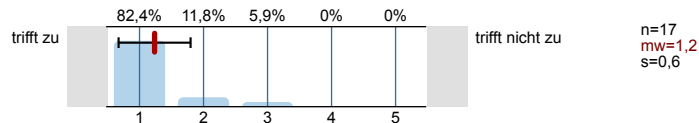

1.5) Gesamt gesehen halte ich die Lehrveranstaltung für

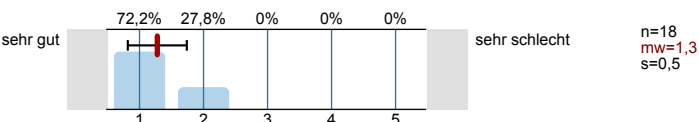

2. Fragen der Studienprogrammleitung

2.1) Der Kurs ist inhaltlich gut strukturiert.

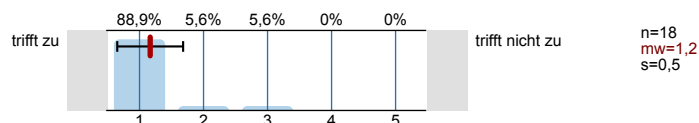

2.2) Die/Der Kursleiter/in ist auf die einzelnen Stunden gut vorbereitet.

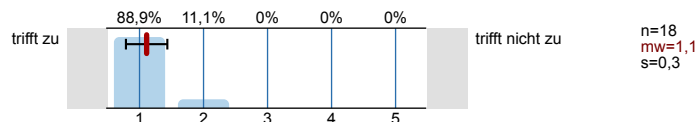

2.3) Auch komplizierte Inhalte werden klar und verständlich erklärt.

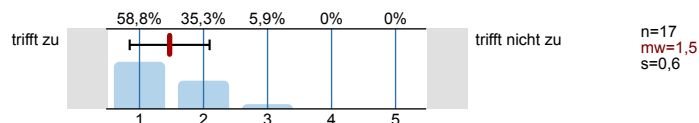

2.4) Die zur Vorbereitung angegebene Lektüre ist interessant und gut lesbar.

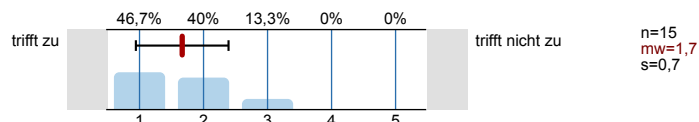

2.5) Der behandelte Stoff wird kritisch von verschiedenen Seiten beleuchtet.

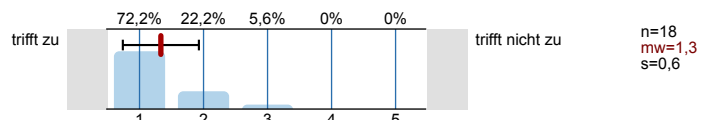

2.6) Der Kurs regt zum Mitdenken und zur vertiefenden Auseinandersetzung mit dem Thema an.

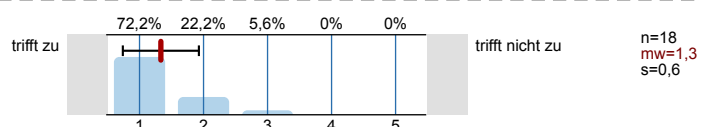

2.7) Es besteht ausreichend Frage- und Diskussionsmöglichkeit zur Vertiefung des Stoffverständnisses.

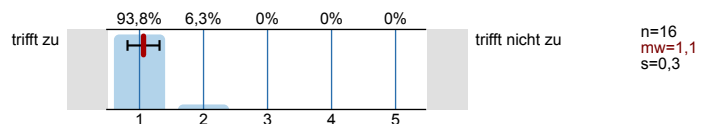

2.8) Die/Der Kursleiter/in geht auf Anregungen und Gestaltungswünsche der Studierenden angemessen ein.

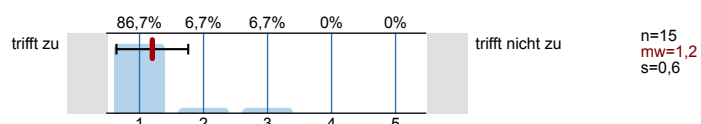

2.9) Die/Der Kursleiter/in behandelt die Teilnehmer/innen respektvoll.

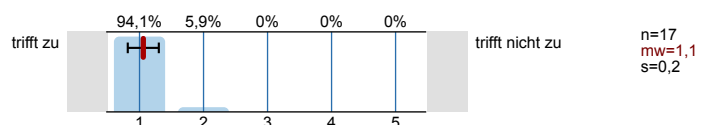

2.10) Der Kurs wird regelmäßig und pünktlich abgehalten.

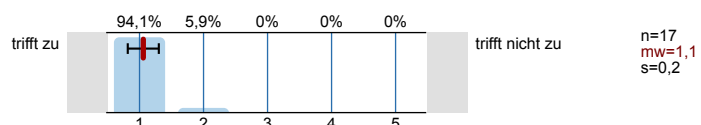

2.11) Die/Der Lehrende gibt auf Beiträge der Studierenden Feedback, geht auf die Studierenden ein und beantwortet ihre Fragen.

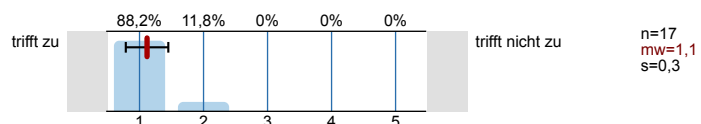

2.12) Haben Sie aktiv Feedback zu den einzelnen Teilleistungen eingefordert?

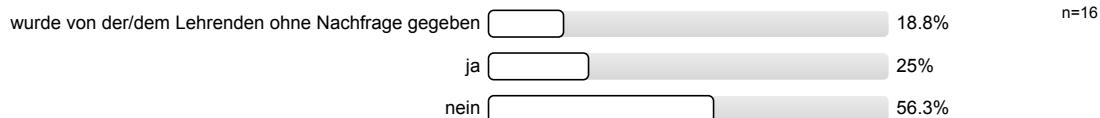

2.13) Das Feedback der/des Lehrenden zu meinen Beiträgen war produktiv und hilfreich.

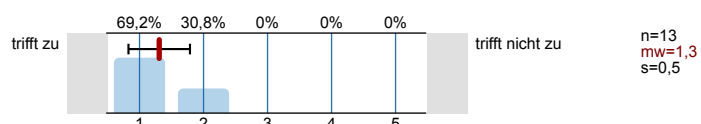

2.14) Ich habe bereits Vorlesungen in diesem Fach absolviert.



Wenn ja bitte Fragen 2.15 und 2.16 beantworten:

2.15) Die Geschwindigkeit des Kurses ist

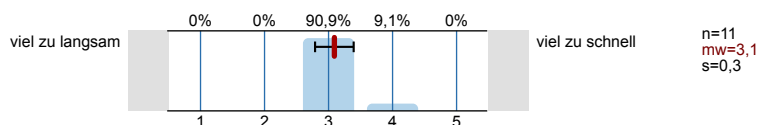

2.16) Die an mich gestellten Anforderungen sind

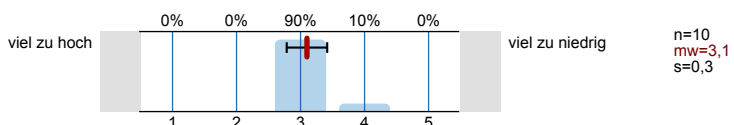

3. Offene Fragen

Bitte geben Sie spezifische Kommentare (z.B.: Lob, Kritik, Anregungen) ab:

Profilinie

Teilbereich: SPL003 - ReWi

Name der/des Lehrenden: Mag. Dr. Marco Nademleinsky

Titel der Lehrveranstaltung: Internationales Familienrecht (17W-03-030321-01)
(Name der Umfrage)

Verwendete Werte in der Profillinie: Mittelwert

1. Universitätseinheitlicher Teil

1.1)	Zu Beginn der Lehrveranstaltung wurde ausreichend über Ziele, Inhalte und Beurteilungskriterien informiert.	trifft zu								trifft nicht zu	n=17	mw=1,1	md=1,0	s=0,3
1.2)	Die Inhalte der Lehrveranstaltung finde ich sehr interessant.	trifft zu								trifft nicht zu	n=17	mw=1,2	md=1,0	s=0,4
1.3)	Die Lehrveranstaltung leistet für mich einen wichtigen Beitrag zur Erreichung meiner Studienziele.	trifft zu								trifft nicht zu	n=18	mw=1,7	md=1,0	s=1,1
1.4)	Die/Den LehrveranstaltungsleiterIn empfinde ich als sehr motivierend.	trifft zu								trifft nicht zu	n=17	mw=1,2	md=1,0	s=0,6
1.5)	Gesamt gesehen halte ich die Lehrveranstaltung für	sehr gut								sehr schlecht	n=18	mw=1,3	md=1,0	s=0,5

2. Fragen der Studienprogrammleitung

2.1)	Der Kurs ist inhaltlich gut strukturiert.	trifft zu								trifft nicht zu	n=18	mw=1,2	md=1,0	s=0,5
2.2)	Die/Der Kursleiter/in ist auf die einzelnen Stunden gut vorbereitet.	trifft zu								trifft nicht zu	n=18	mw=1,1	md=1,0	s=0,3
2.3)	Auch komplizierte Inhalte werden klar und verständlich erklärt.	trifft zu								trifft nicht zu	n=17	mw=1,5	md=1,0	s=0,6
2.4)	Die zur Vorbereitung angegebene Lektüre ist interessant und gut lesbar.	trifft zu								trifft nicht zu	n=15	mw=1,7	md=2,0	s=0,7
2.5)	Der behandelte Stoff wird kritisch von verschiedenen Seiten beleuchtet.	trifft zu								trifft nicht zu	n=18	mw=1,3	md=1,0	s=0,6
2.6)	Der Kurs regt zum Mitdenken und zur vertiefenden Auseinandersetzung mit dem Thema an.	trifft zu								trifft nicht zu	n=18	mw=1,3	md=1,0	s=0,6
2.7)	Es besteht ausreichend Frage- und Diskussionsmöglichkeit zur Vertiefung des Stoffverständnisses.	trifft zu								trifft nicht zu	n=16	mw=1,1	md=1,0	s=0,3
2.8)	Die/Der Kursleiter/in geht auf Anregungen und Gestaltungswünsche der Studierenden angemessen ein.	trifft zu								trifft nicht zu	n=15	mw=1,2	md=1,0	s=0,6
2.9)	Die/Der Kursleiter/in behandelt die Teilnehmer/innen respektvoll.	trifft zu								trifft nicht zu	n=17	mw=1,1	md=1,0	s=0,2
2.10)	Der Kurs wird regelmäßig und pünktlich abgehalten.	trifft zu								trifft nicht zu	n=17	mw=1,1	md=1,0	s=0,2
2.11)	Die/Der Lehrende gibt auf Beiträge der Studierenden Feedback, geht auf die Studierenden ein und beantwortet ihre Fragen.	trifft zu								trifft nicht zu	n=17	mw=1,1	md=1,0	s=0,3
2.13)	Das Feedback der/des Lehrenden zu meinen Beiträgen war produktiv und hilfreich.	trifft zu								trifft nicht zu	n=13	mw=1,3	md=1,0	s=0,5
2.15)	Die Geschwindigkeit des Kurses ist	viel zu langsam								viel zu schnell	n=11	mw=3,1	md=3,0	s=0,3
2.16)	Die an mich gestellten Anforderungen sind	viel zu hoch								viel zu niedrig	n=10	mw=3,1	md=3,0	s=0,3

Auswertungsteil der offenen Fragen

3. Offene Fragen

3.1) Zur/Zum Lehrveranstaltungsleiter/in

Motiviert, begeistert, gut vorbereitet, großer Bezug zu Praxis
 kann Lawis stelle die mühsel vorgelesenen Stoff übersicht
 dar.

Ist sehr nett und bringt die Seminare mit interessanten Beispielen näher.

Sehr gutes Sprechtempo!

Der Lehrer war sehr kompetent in der Fach.

Gut vorbereitet mit vielen praktischen Fällen aus dem Alltag
 motiviert
 verständlich

pünktlich, freundlich, strukturiert

Sehr freundlich und kompetent

Sehr angenehmer Klima, freundlich, gibt Einblick in Praxis

Der Prof. hat immer wieder Beispiele aus der Praxis genannt, die ich extrem interessant gefunden habe.

gut strukturiert, gute Überblicke,

Sehr motiviert und engagiert. Vorbereitung auf die Prüfung war sehr gut.

gestaltet den Kurs sehr interessant, eigene Erfahrungen sind ein toller Input

^{3.2)} Zum Inhalt der Lehrveranstaltung

Gute Strukturierung und Aufteilung d. Stoffes auf die Einheiten

Das war mit Beispielen gut illustriert.

Fallstrukturiert, anschaulich Inhalt erklärt

gutes Tempo, strukturiert, gut verständlich

interessante Inhalte, -

gut aufbereitet

Sehr interessant

Sehr gut praxisorientierte Darstellung, Fallbeispiele

Sehr interessant, inhaltlich gut strukturiert

^{3.3)} Zu den Rahmenbedingungen der Lehrveranstaltung

es lief im Raum die Klimaanlage ist nicht die Heizung.

Raum ist viel zu kalt.

Der Raum ist zu kalt.

Würzere Mittagspause dafür früher Schluss

genug Platz - angenehm

Bedingungen sind sehr angenehm

eine Klawer in der letzten Runde,
Blahlebsveranstaltung
Mitarbeiter erwünscht

Faust ich sehr gut

Entspannte, gute Arbeitsatmosphäre
Waher Abschied ohne Ziele & Inhalte

zu Beginn bekannt gegeben, sehr fair